

# 学校法人岩崎学園 横浜実践看護専門学校 学校基本情報

平成 29 年 5 月 1 日現在

## 1. 学校の概要、目標及び計画

|            |   |
|------------|---|
| (1)校長名     | 持尾 聡一郎  |
| (2)所在地、連絡先 | 〒222-0033<br>横浜市港北区新横浜 2 丁目 4 番地 18 (連絡先 TEL : 045-474-0573)  |
| (3)学校の沿革   | 平成 25 年 10 月 横浜実践看護専門学校 認可<br>平成 26 年 4 月 横浜実践看護専門学校 開校   |
| (4)教育理念    | 生命の尊厳と倫理観の高い、豊かな人間性を養い、社会生活を営む人々の求める保健医療福祉においてチーム医療の一員として看護者の役割を担う人材の育成を図る。<br>専門的知識、確かな技術を身につけ、豊かな創造力を持ち感性を大切に育む心をもった看護実践者の養成を目ざす。   |
| (5)教育目的    | 学校教育法および保健師助産師看護師法に基づき、看護に関する教育を行い、人格の涵養につとめ社会に貢献できる有能な看護師を育成する。  |
| (6)教育目標    | ①生命の尊厳を基盤とし、生活者としての人間を統合的に幅広く、深く理解する能力を養う。<br>②あらゆる健康レベルや生活の場に応じた健康上の課題に応じた看護を実践する基礎的能力を養う。<br>③保健医療福祉に対する県民のニーズに対応でき、チームの一員として看護の主体性を発揮する基礎的能力を養う。<br>④感性豊かな人間性を養い、医療人として高い倫理観に基づいた態度を養う。<br>⑤専門職業人として常に探究する姿勢を養う。 |

## 2. 看護学科の教育

|                                      |                 |   |
|--------------------------------------|-----------------|---|
| (1)定員数、在学学生数、<br>入学者数                | 定員数             | 240人(1学年80人)                                      |
|                                      | 在学学生数           | 243名  |
|                                      | 入学者数(平成29年4月入学) | 83名   |
| (2)就業年限                              |                 | 3年  |
| (3)カリキュラム時数                          | 総授業時間数          | 3,000時間   |
|                                      | 講義              | 1,604時間   |
|                                      | 演習              | 361時間   |
|                                      | 実習              | 1,035時間   |
| (4)成績評価基準、<br>進級・卒業の要件等              | 成績評価基準          | 1科目100点満点とし60点以上を合格点とする。成績評価の表示はABCを合格としDを不合格とする。 |
|                                      | 進級・卒業の要件        | 全ての必修科目を修得すること。出席すべき日数の2/3以上の出席があること。             |
| (5)学修の成果として<br>取得を目指す資格              |                 | 看護師   |
| (6)卒業者数、国家試験<br>合格者数、就職者数、卒<br>業後の進路 | 卒業者(平成29年3月卒業)  | 57名   |
|                                      | 国家試験合格者数        | 45名   |
|                                      | 就職者数            | 55名   |
|                                      | 卒業後の進路          | 医療機関等   |

## 3. 教員数

(1)教職員数：27名(専任教員13名、兼任教員9名、兼任助手1名、事務職員4名)

(2)教職員の組織：

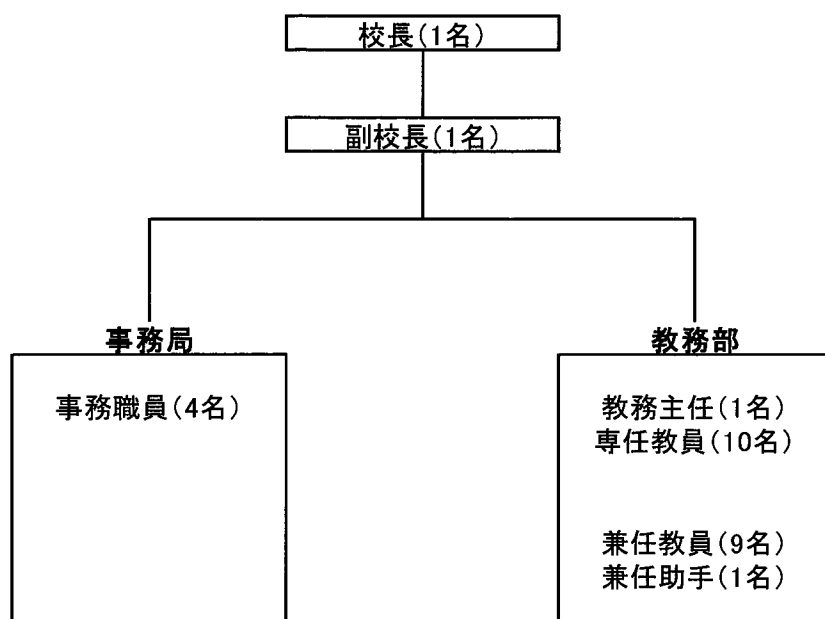

以上